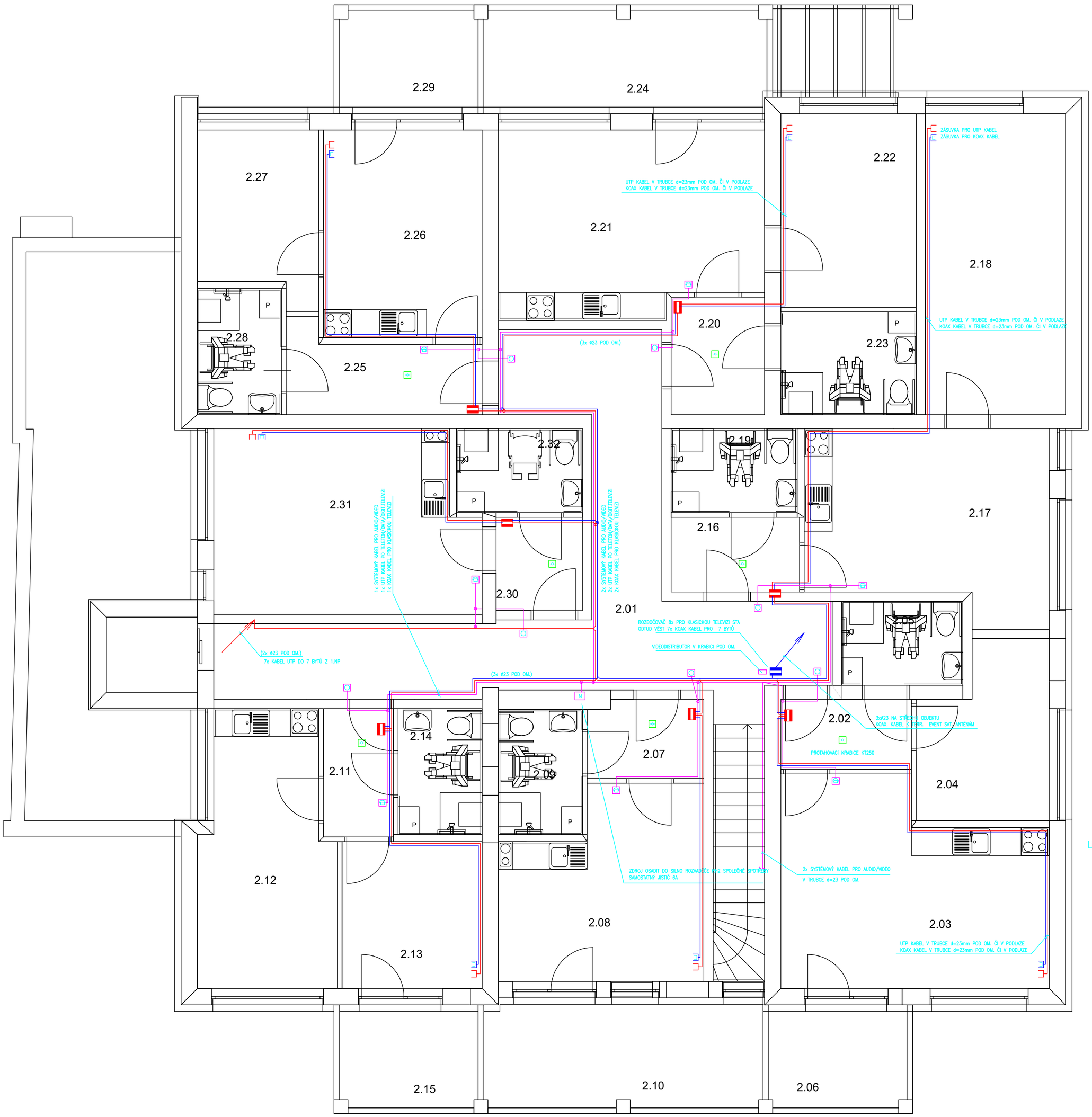

Legenda místností

Ozn.	Název místnosti	Plocha (m^2)	Podlaha
2.01	Chodba	35,62	Keram. dlažba
	Byt č.1		
2.02	Chodba	4,20	Keram. dlažba
2.03	Kuchyň + obývací pokoj	23,04	Plovoucí podlaha
2.04	Pokoj	9,55	Plovoucí podlaha
2.05	Sciální zařízení	4,68	Keram. dlažba
2.06	Balkon	6,32	Terac. dlažba
	Byt č.2		
2.07	Chodba	4,14	Keram. dlažba
2.08	Kuchyň + obývací pokoj	16,33	Plovoucí podlaha
2.09	Sciální zařízení	4,82	Keram. dlažba
2.10	Balkon	14,41	Terac. dlažba
	Byt č.3		
2.11	Chodba	4,13	Keram. dlažba
2.12	Kuchyň + obývací pokoj	15,91	Plovoucí podlaha
2.13	Pokoj	9,45	Plovoucí podlaha
2.14	Sciální zařízení	4,86	Keram. dlažba
2.15	Balkon	6,09	Terac. dlažba
	Byt č.4		
2.16	Chodba	4,40	Keram. dlažba
2.17	Kuchyň + obývací pokoj	19,69	Plovoucí podlaha
2.18	Pokoj	19,35	Plovoucí podlaha
2.19	Sciální zařízení	4,86	Keram. dlažba
	Byt č.5		
2.20	Chodba	5,04	Keram. dlažba
2.21	Kuchyň + obývací pokoj	22,00	Plovoucí podlaha
2.22	Pokoj	12,32	Plovoucí podlaha
2.23	Sciální zařízení	6,38	Keram. dlažba
2.24	Balkon	13,05	Terac. dlažba
	Byt č.6		
2.25	Chodba	6,72	Keram. dlažba
2.26	Kuchyň + obývací pokoj	15,13	Plovoucí podlaha
2.27	Pokoj	8,90	Plovoucí podlaha
2.28	Sciální zařízení	4,86	Keram. dlažba
2.29	Balkon	6,41	Terac. dlažba
	Byt č.7		
2.30	Chodba	3,70	Keram. dlažba
2.31	Kuchyň + obývací pokoj	21,55	Plovoucí podlaha
2.32	Sciální zařízení	4,86	Keram. dlažba
2.33	Stávající osobní výtah	3,14	

LEGENDA ZNAČEK

- ZVONKOVÉ TLAČÍTKO DESIGN ABB TANGO
- ÚČASTNICKÝ PŘÍSTROJ S MONITOREM A SLUCHÁTKEM
- SYSTÉMOVÁ SBĚRNICOVÁ KABELÁŽ (TRUBKA d=23 POD OM.)
- TELEFONNÍ ZÁSUVKA (PŘIPOJENA KABELEM SYKY2x0,8 Z PŘÍPOJKOVÉ SKŘÍNĚ)
- AUTONOMNÍ POŽÁRNÍ DETEKTOR S INTEGROVANOU SIRÉNOU A BATERÍ NEVYŽADUJE ŽÁDNOU KABELÁŽ
- TV ZÁSUVKA PŘIVÉST KOAX. KABEL Z PATROVÉHO TV ROZVADĚČE HVĚZDICOVITĚ
- PROTAHOVACÍ KRABICE KT250 POD STROPEM MOŽNOST OSADIT SLP ROUTER, WIFI ROUTER, MODEM, ROZBOČOVAČ ČI ZESILOVAČ DLE POTŘEB PROVOZU

Kreslil	Ing. K. Alexa	K.Alexa	
Vypracoval	Ing. K. Alexa	K.Alexa	
Projektant	Ing. K.Florian	F.Florian	
Zodp.proj.	Ing. F.Koliba		
Měst. úřad	Hodonín	Obec. úřad	Doní Bojanovice
Investor	Obec Dolní Bojanovice,Hlavní 383,696 17 Dolní Bojanovice		
Akce	Stavební úpravy zdravotního střediska - 7 BJ, pečovatelské byty Dolní Bojanovice D.1.4.3 Elektroinstalace		
Obsah	Slaboproud - 2.NP		

Alexa-projekce s.r.o.
projektování sdělovacích rozvodů
Minská 27a, Brno
info@alexa-projekce.cz

Datum	9 / 2015
Dokumentace	Stav.pov.
Formát	6 x A4
Měřítko	1/50
Číslo výkresu	6